



**FICHA TÉCNICA REFERENCIAL DE IDENTIFICACIÓN DE PUNTO CRÍTICO EN LA QUEBRADA PFULLPURI (JURPURI)
SECTOR CERCADO, DISTRITO DE SANTO TOMAS, PROVINCIA DE CHUMBIVILCAS, DEPARTAMENTO DE CUSCO**

PROPUESTA TECNICA: LIMPIEZA, CONFORMACIÓN DE MUROS DE GAVION EN LA MARGEN IZQUIERDA Y DERECHA DE LA QUEBRADA PFULLPURI (JURPURI), SECTOR CERCADO, DISTRITO SANTO TOMAS, PROVINCIA DE CHUMBIVILCAS, DEPARTAMENTO DE CUSCO.

1. UBICACIÓN:

AAA

PAMPAS APURIMAC

ALA

ALTO APURIMAC VELILLE

Fecha

15/04/2024

1.1. Ubicación política

Departamento

CUSCO

Provincia

CHUMBIVILCAS

Distrito

SANTO TOMAS

Sector

CERCADO

1.2. Ubicación hidrográfica

Unidad hidrográfica

INTERCUENCA ALTO APURIMAC

Cuerpo de agua

QDA. PFULLPURI (JURPURI)

1.3. Ubicación geográfica - Coordenadas UTM (Datum: WGS 84)

	Inicial			Final			Margen	Observación
	Norte (Y):	Este (X):	Zona	Norte (Y):	Este (X):	Zona		
TRAMO 1	8,399,873.00	815,165.00	18S	8,400,263.00	814,782.00	18S	Derecha	Socavamiento
GAVIONES	8,399,873.00	815,165.00	18S	8,400,263.00	814,782.00	18S	Izquierda	Socavamiento

2. EVALUACIÓN DE LA ZONA EXPUESTA:

2.1 Tipo de peligro

inundacion

x

flujo de detritos

☐

erosion fluvial

x

2.2. Nivel de Peligro

Alto

X

Muy Alto

☐

2.3. Geología

Morfológicamente la quebrada de Pfullpuri, ofrece un paisaje más agreste que las rocas colindantes, con frecuencia formado por escarpas abruptas y aristas agudas controladas por las capas de estratificación, también se puede apreciar superficies cársticas de aspecto rugoso debido a la acción de la meteorización que ha formado dolinas, cavernas.

En la base se observan secuencias de brechas con componentes de calizas subangulosas y clastos de andesitas y en la secuencia superior se observan tobas líticas brechadas y alteradas, los líticos por lo general son de lavas andesíticas y la matriz arenotóbacea con buzamiento que alcanza los 25° SO.

Aflora en los alrededores del pueblo de Santo Tomás, consiste de lavas afaníticas. El análisis geoquímico claramente muestra un rango de shoshonitas a latitas. La parte inferior corresponde a niveles Shoshoníticos y la parte superior a latitas. En la parte superior muestra una textura vesicular y en la parte inferior disyunción columnar.

Presentan textura porfírica con cristales de plagioclasa, biotita y hornblenda, en una matriz afanítica, corta a la Formación Arcurquina y a plutones, como los diques al este del pueblo de Santo Tomás. Su mejor afloramiento se encuentra en el fondo de Pfullpuri.

Regionalmente el substrato rocoso en la zona está compuesto por rocas de edad Cenozoica de naturaleza volcánica, con formación Orcopampa (N-o), compuesto por clastos volcánicos de distribución irregular, con formas subangulosas a subredondeadas inmersos en matriz piroclástica, por tanto precipitaciones pluviales incrementa caudal de la quebrada Pfullpuri por las concentraciones de las precipitaciones pluviales en la parte alta bajan drenando las aguas superficiales, de otras pequeñas quebradas, generando socavamiento a la altura de cercado a la población de Santo Tomas .

Gravoso	X	Arenas	X	Limo	X	Arcillas	X
Gravoso(Mayores a 2 mm), Arenoso(2 mm - 0.1 mm) y Arcilloso(menores de 0.1 mm)							



Firmado digitalmente por
MAMANI GUTIERRES Alejandro
FAU 20520711865 hard
Motivo: Soy el autor del
documento

Profesional de la ALA que ha
elaborado la ficha técnica referencial



Firmado digitalmente por CONDORI
FLORES Humberto FAU 20520711865
hard
Motivo: En señal de Conformidad
Administrador de La

Administración Local Del Agua



Firmado
digitalmente por
RUIZ VENTOCILLA
Miguel Angel
FAU 20520711865
hard
Motivo: Doy V° B°

Profesional Designado
Por La AAA



Firmado
digitalmente por
DELGADO REGALADO Victor
Hermes FAU
20520711865 hard
Motivo: Doy V° B°

Director de La Autoridad
Administrativa Del Agua



2.3. Hidrología

Durante la época de las lluvias (Enero – Marzo), el cauce de la quebrada Pfullpuri, por aportes considerables de agua de las concentraciones superficiales de pequeñas quebradas en la parte alta, por las precipitaciones pluviales intensas con las granizadas y nevadas se drenan hacia la parte baja, en las maximas avenidas un maximo de hasta 3.5 m³/s, y en la epoca de estiaje 0.60 l/s, el socavamiento se origina por carga de material y acumulada en el tramo del cercado a la poblacion.

2.5. Elementos expuestos:

En la zona de intervención, se identificaron los siguientes elementos expuestos:

Nº de Habitantes	Nº de Viviendas	Tipo	Nº de I.E./P.I./E.S.	Nombre	Centros de Salud	Nombre	Otros	Nombre
80		ladrillo, bloque de cemento						
		Piedra, sillar con cal ó cemento						
	20	Adobe ó tapia						
		Quincha (caña con barro)						
		Piedra con barro						
		Madera (Pona, Tornillo, etc)						
		Otro material						

En la zona intervenida se ha identificado las siguientes áreas productivas e infraestructuras relacionadas:

Área Total (ha)	Cultivos	Área (ha)	Total cabezas de Ganado	Clase	Nº	Infraestructura afectada	Nombre	Cantidad	Longitud (m)
0.00	habas	-	-	Vacunos	-	Bocatomas	-	-	-
	maiz	-		Ovinos	-	Canales	-	-	-
	trigo	-		Camelidos	-	Puentes	-	-	-
	avena	-		Equinos	-	Carreteras	-	-	-
	papa	-		Porcinos	-	Redes Electricas	-	-	-
	Alfalfa	-		otros	-	Servicios de agua y desague	-	-	-

3. PROPUESTA TECNICA:

3.1.-Estructural

Tipo	Unidad de medida	Cantidad	Descripción de la propuesta	Observaciones
DIQUE ENROCADO	km			
DIQUE CON MAMPOSTERIA DE PIEDRA	km			
MURO DE CONCRETO ARMADO	km			
MURO DE GAVIONES	km	0.62	620 m de construcción de muro de gaviones en la margen izquierda de la quebrada	
MURO DE CONCRETO CICLOPEO	km			
ESPIGONES	Und.			
BOLSACRETO	Und.			
GEOBOLSAS	km			
GEOMALLAS	km			
BARRERA DINAMICA	Und.			
DIQUES TRANSVERSALES	Und.			
OTROS				



Firmado digitalmente por
MAMANI GUTIERRES Alejandro
FAU 20520711865 hard
Motivo: Soy el autor del documento

Profesional de la ALA que ha
elaborado la ficha técnica referencial



Firmado digitalmente por CONDORI
FLORES Humberto FAU 20520711865
hard
Motivo: En señal de Conformidad
Administrador de La

Administración Local Del Agua



Firmado digitalmente por
RUIZ VENTOCILLA Miguel Angel
FAU 20520711865
hard
Motivo: Doy V° B°
Profesional Designado

Por La AAA



Firmado digitalmente por
DELGADO REGALADO Victor
Hermes FAU 20520711865 hard
Motivo: Doy V° B°

Director de La Autoridad
Administrativa Del Agua

3.2.- Medida No Estructural

Tipo	Unidad de medida	Cantidad	Descripción de la propuesta	Observaciones
LIMPIEZA Y DESCOLMATACIÓN	km	0.62	620 m de limpieza y descolmatación de quebrada en un ancho 15.00 m y con 0.30 m de corte de	
ROCA AL VOLTEO	km			
CONFORMACIÓN DE DIQUE CON MATERIAL	km			
DISIPADORES DE ROLLIZOS	Und.			
REFORESTACIÓN	Und.			

3.2.1 Acciones Complementarias

La Municipalidad conjuntamente con el apoyo del Centro de Operaciones de Emergencia Regional del gobierno regional y el Instituto de Defensa Civil - INDECI, deberán de sensibilizar sobre los sistemas de alerta temprana comunitaria, mapas de evacuación, zonas seguras y ayuda humanitaria, asimismo la Autoridad Nacional del Agua debe realizar capacitaciones sobre la importancia de la delimitación de fajas marginales asociada a un ordenanza local o regional, talleres de sensibilización a la población en temas de gestión de riesgos de desastres, para que las poblaciones afectadas se encuentren preparadas a los fenómenos negativos de la naturaleza.

4. ESQUEMA DE PROPUESTA TÉCNICA:

4.1.- VISTA DE PLANTA

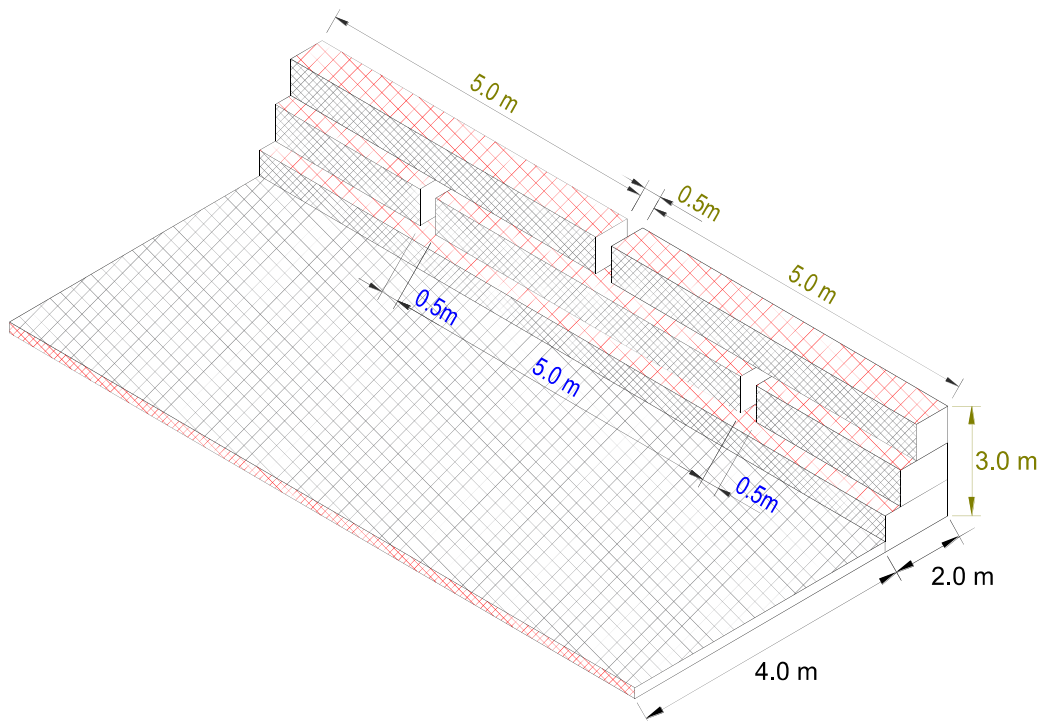



PERÚ

Ministerio
de Desarrollo Agrario
y Riego

4.2.-VISTA DE PERFIL

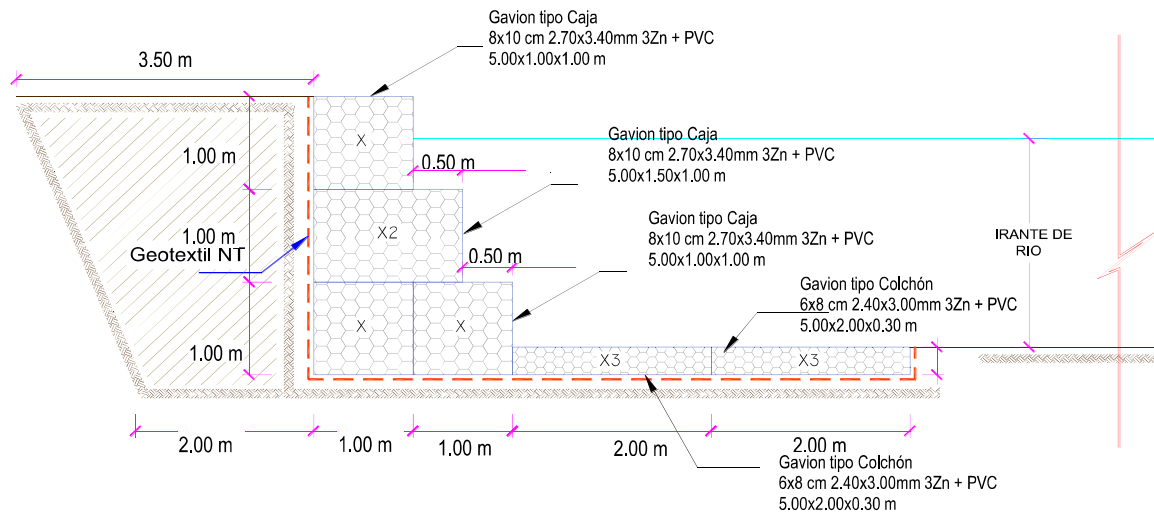

5. IMAGEN SATELITAL DE ZONA VULNERABLE (GOOGLE EARTH)

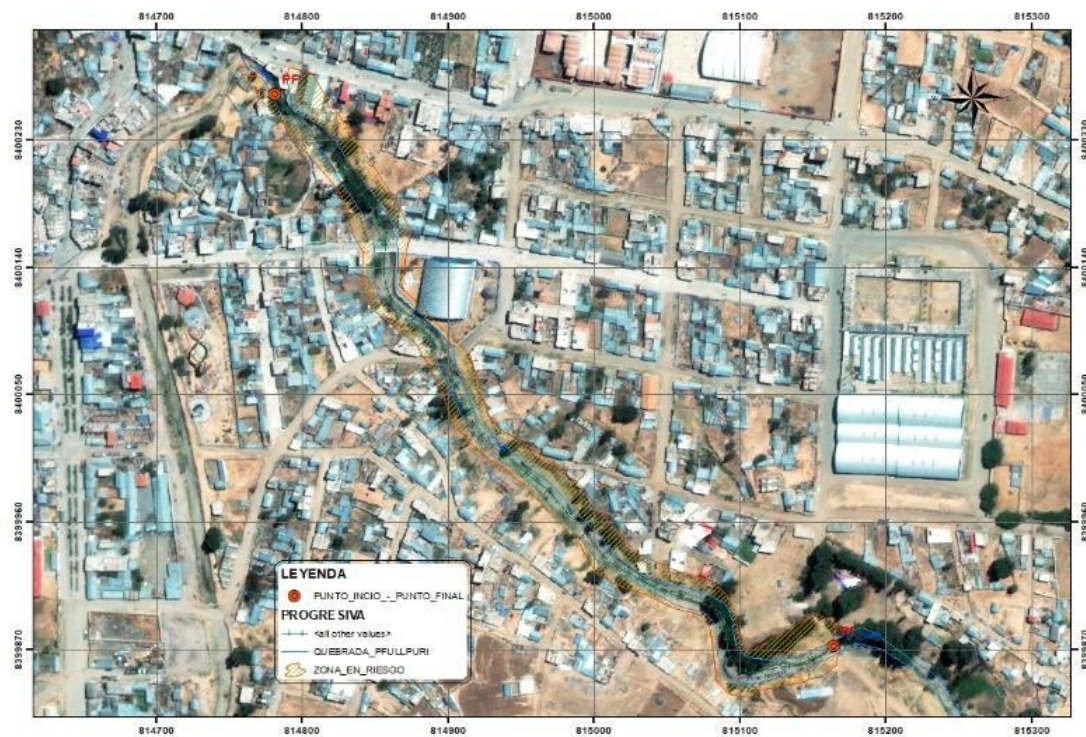

Firmado digitalmente por
MAMANI GUTIERRES Alejandro
FAU 20520711865 hard
Motivo: Soy el autor del
documento
Profesional de la ALA que ha
elaborado la ficha técnica referencia



Firmado digitalmente por CONDORI
FLORES Humberto FAU 20520711865
hard
Motivo: En señal de Conformidad
Administrador de La
Administración Local Del Agua



Firmado
digitalmente por
RUIZ VENTOCILLA
Miguel Angel
FAU 20520711865
hard
Motivo: Doy V° B°
Profesional Designado
Por La AAA



Firmado
digitalmente por
DELGADO
REGALADO Victor
Hermes FAU
20520711865 hard
Motivo: Doy V° B°
Director de La Autoridad
Administrativa Del Agua

6. PANEL FOTOGRÁFICO DE ZONA VULNERABLE

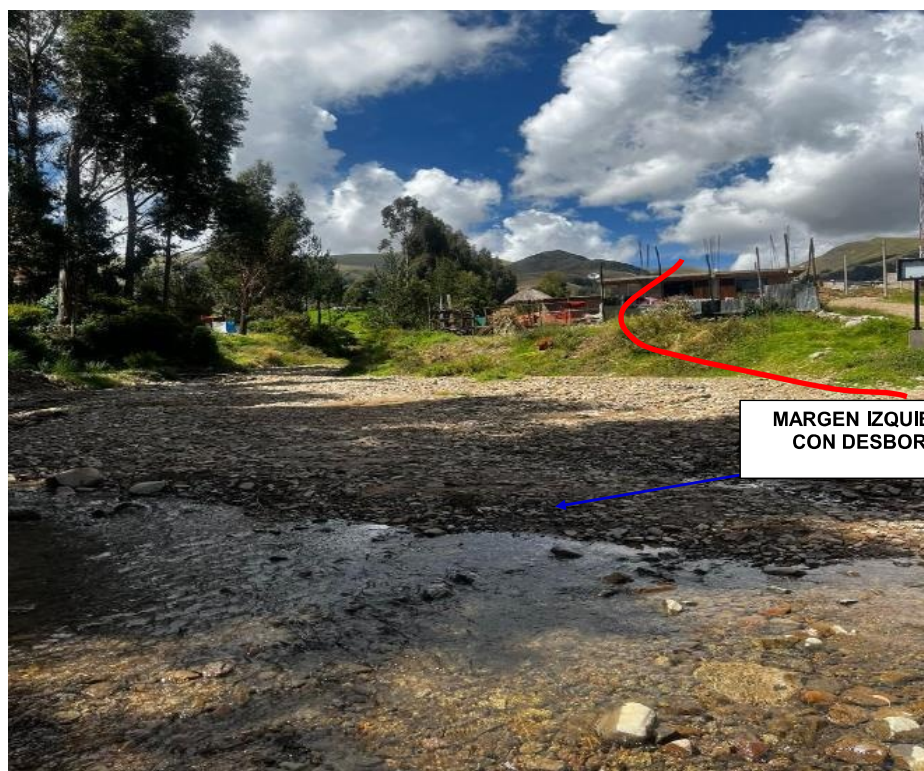
MARGEN IZQUIERDA Y DERECHA ZONA
VULNERABLEFIGURA N° 01: TRAMO CRÍTICO EN LA QUEBRADA PFULLPURI, CERCADO, DISTRITO DE
SANTO TOMAS, PROVINCIA CHUMBIVILCAS.MARGEN IZQUIERDA
CON DESBORDEFIGURA N° 02: QUEBRADA PFULLPURI EXPUESTO ANTE UN DESBORDAMIENTO EN EL
CERCADO A LA POBLACION.



**MARGEN IZQUIERDA
TRAMO CON
SOCAVAMIENTO**

FIGURA N°03: EN LA TEMPORADA DE MAXIMAS AVENIDAS, LA QUEBRADA PFULLPURI EROSIONA EN AMBAS MARGENES DEL CERCADO A LA POBLACION DE SANTO TOMAS.

7. PRESUPUESTO ESTIMADO:

ITEM	DESCRIPCIÓN	UND.	METRADO	PRECIO S/.	PARCIAL S/.
01	LIMPIEZA, DESCOLMATACION Y CONSTRUCCION DE MURO DE GAVONES (L= 620.00 ML.)				
01.01	TRABAJOS PROMSIONALES				3,065.66
01.01.01	CARTEL INFORMATIVO DE LA ACTIVIDAD 3.60 x 4.80 m	und	1.00	1,707.41	1,707.41
01.01.02	CASETA DE GUARDIANIA Y/O ALMACEN	m2	15.00	90.55	1,358.25
01.02	TRABAJOS PRELIMINARES				16,102.42
01.02.01	MOVILIZACIÓN Y DESMOVILIZACIÓN DE MAQUINARIA	VJE	2.00	5,303.13	10,606.26
01.02.04	TRAZO Y REPLANTEO	km	1.24	1,775.66	2,201.82
01.02.05	CONTROL TOPOGRAFICO	km	1.24	2,656.73	3,294.35
01.03	MOVIMIENTO DE TIERRAS				166,041.93
01.03.02	LIMPIEZA Y DESCOLMATACIÓN DEL CAUCE	m3	7,440.00	6.43	47,839.20
01.03.03	CONFORMACIÓN DE DIQUE CON MATERIAL PROPIO	m3	3,720.00	6.71	24,961.20
01.03.04	EXCAVACIÓN DE BASE ANTISOCAVANTE	m3	1,116.00	13.91	15,523.56
01.03.05	PERFILADO Y REFINE EN TALUD DE DIQUE	m2	1,860.00	3.44	6,398.40
01.03.06	ELIMINACIÓN DE MATERIAL EXCEDENTE	m3	5,561.40	12.82	71,319.57
01.04	PROTECCION C/GAVIONES Y COLCHON ANTISOCAVANTE				1,403,520.54
01.04.01	SUMINISTRO, TRANSPORTE E INSTALACION DE GEOTEXTIL NO TEJIDO	m2	12,772.00	14.75	188,387.00
01.04.02	SELECCIÓN Y ACOPIO DE PIEDRA DE CANTERA Ø = 6" @ 8"	m3	3,534.00	84.45	298,446.30
01.04.03	CARGUIO Y TRANSPORTE DE PIEDRA	m3	3,534.00	30.38	107,377.68
01.04.04	SUMINISTRO Y ARMADO DE GAMON TIPO COLCHON DE 5 X 2 X 0.30 m	Und.	248.00	777.34	192,780.32
01.04.05	SUMINISTRO Y ARMADO DE GAVION TIPO CAJA DE 5 X 1 X 1 m	Und.	372.00	645.78	240,230.16
01.04.06	SUMINISTRO Y ARMADO DE GAVION TIPO CAJA DE 5 X 1.5 X 1 m	Und.	124.00	851.77	105,619.48



01.04.07	INSTALACIÓN DE GAVION TIPO COLCHON DE 5 X 2 X 0.30 m	Und.	248.00	25.50	6,324.00
01.04.08	INSTALACIÓN DE GAVION TIPO CAJA DE 5 X 1.00 X 1.00 m	Und.	372.00	34.00	12,648.00
01.04.09	INSTALACIÓN DE GAVION TIPO CAJA DE 5 X 1.50 X 1.00 m	Und.	124.00	42.51	5,271.24
01.04.10	LLENADO DE GAVION TIPO COLCHON DE 5 X 2.00 X 0.30 m	m3	744.00	36.69	27,297.36
01.04.11	LLENADO DE GAVION TIPO CAJA DE 5 X 1.00 X 1.00 m	m3	1,860.00	49.86	92,739.60
01.04.12	LLENADO DE GAVION TIPO CAJA DE 5 X 1.50 X 1.00 m	m3	930.00	58.70	54,591.00
01.04.13	TAPADO DE GAVION TIPO COLCHON DE 5 X 2.00 X 0.30 m	m2	2,480.00	12.75	31,620.00
01.04.14	TAPADO DE GAVION TIPO CAJA DE 5 X 1.00 X 1.00 m	m2	1,860.00	15.94	29,648.40
01.04.15	TAPADO DE GAVION TIPO CAJA DE 5 X 1.50 X 1.00 m	m2	620.00	17.00	10,540.00
1.05	FORESTACIÓN				7,659.20
01.05.01	HABILITACIÓN Y SUMINISTRO DE PLANTONES	Und.	414.00	8.29	3,432.26
01.05.02	EXCAVACIÓN DE HOYOS Y PLANTACION	Und.	414.00	2.99	1,237.86
01.05.03	RIEGO Y MANTENIMIENTO	Und.	414.00	7.22	2,989.08
1.06	FLETE TERRESTRE				25,000.00
01.06.01	FLETE TERRESTRE	GLB	1.00	25,000.00	25,000.00
	COSTO DIRECTO				1,621,389.75
	GASTOS GENERALES (10%CD)				162,138.97
	UTILIDAD (10%CD)				162,138.97
	SUB TOTAL				1,945,667.70
	IGV (18%)				350,220.19
	TOTAL				2,295,887.88
	SUPERVISIÓN (5%CD)				81,069.49
	SEGUIMIENTO Y MONITOREO (2%CD)				48,641.69
	FICHA DEFINITIVA				20,000.00
	PRESUPUESTO TOTAL				2,445,599.06

SON: DOS MILLONES CUATROCIENTOS CUARENTA Y CINCO MIL QUINIENTOS NOVENTA Y NUEVE CON 06/100 SOLES

8. CRONOGRAMA REFERENCIAL DE LA PROPUESTA TECNICA

ITEM	ACTIVIDAD	PLAZO DE EJECUCION (DIAS)							
		MES 01				MES 02			
		I	II	III	IV	I	II	III	IV
1.00	LIMPIEZA, DESCOLMATACION Y CONSTRUCCION DE MURO DE GAVIONES (L= 620.00 ML.)								
1.01	OBRAS PROVISIONALES								
01.01.01	CARTEL INFORMATIVO DE LA ACTIVIDAD 3.60 x 4.80 m								
01.01.02	CASETA DE GUARDIANIA Y/O ALMACEN								
1.02	TRABAJOS PRELIMINARES								
01.02.01	MOVILIZACION Y DESMOVILIZACION MAQUINARIA PESADA								
01.02.04	TRAZO Y REPLANTEO								
01.02.05	CONTROL TOPOGRAFICO								
1.03	MOVIMIENTO DE TIERRAS								
01.03.01	LIMPIEZA Y DESOLMATACION CAUCE RIO								
01.03.02	CONFORMACION DE DIQUE CON MATERIAL PROPIO								
01.03.03	EXCAVACION DE BASE ANTISOCAVANTE								
01.03.04	PERFILADO Y REFINE EN TALUD DE DIQUE								
01.03.05	ELIMINACION DE MATERIAL EXCEDENTE								
1.04	PROTECCION C/GAVIONES Y COLCHON ANTISOCAVANTE								
01.04.01	SUMINISTRO, TRANSPORTE E INSTALACION DE GEOTEXTIL NO TEJIDO								
01.04.02	SELECCION Y ACOPIO DE PIEDRA DE CANTERA Ø = 6" @ 8"								
01.04.03	CARGUIO Y TRANSPORTE DE PIEDRA								
01.04.04	SUMINISTRO Y ARMADO DE GAVION TIPO COLCHON DE 5 X 2 X 0.30 m								
01.04.05	SUMINISTRO Y ARMADO DE GAVION TIPO CAJA DE 5 X 1 X 1 m								
01.04.06	SUMINISTRO Y ARMADO DE GAVION TIPO CAJA DE 5 X 1.5 X 1 m								
01.04.07	INSTALACION DE GAVION TIPO COLCHON DE 5 X 2 X 0.30 m								
01.04.08	INSTALACION DE GAVION TIPO CAJA DE 5 X 1.00 X 1.00 m								
01.04.09	INSTALACION DE GAVION TIPO CAJA DE 5 X 1.50 X 1.00 m								
01.04.10	LLENADO DE GAVION TIPO COLCHON DE 5 X 2.00 X 0.30 m								
01.04.11	LLENADO DE GAVION TIPO CAJA DE 5 X 1.00 X 1.00 m								
01.04.12	LLENADO DE GAVION TIPO CAJA DE 5 X 1.50 X 1.00 m								
01.04.13	TAPADO DE GAVION TIPO COLCHON DE 5 X 2.00 X 0.30 m								
01.04.14	TAPADO DE GAVION TIPO CAJA DE 5 X 1.00 X 1.00 m								
01.04.15	TAPADO DE GAVION TIPO CAJA DE 5 X 1.50 X 1.00 m								
01.05	FORESTACION								
01.05.01	HABILITACION Y SUMINISTRO DE PLANTONES								
01.05.02	EXCAVACION DE HOYOS Y PLANTACION								
01.05.03	RIEGO Y MANTENIMIENTO								



Firmado digitalmente por
MAMANI GUTIERRES Alejandro
FAU 20520711865 hard
Motivo: Soy el autor del documento

Profesional de la ALA que ha
elaborado la ficha técnica referencial



Firmado digitalmente por CONDORI
FLORES Humberto FAU 20520711865
hard
Motivo: En señal de Conformidad

Administrador de La
Administración Local Del Agua



Firmado digitalmente por
RUIZ VENTOCILLA
Miguel Angel
FAU 20520711865
hard
Motivo: Doy V° B°

Profesional Designado
Por La AAA



Firmado digitalmente por
REGALADO Victor
Hermes FAU
20520711865 hard
Motivo: Doy V° B°

Director de La Autoridad
Administrativa Del Agua



PERÚ

Ministerio
de Desarrollo Agrario
y Riego

ACTIVIDADES A REALIZAR PARA EL CUMPLIMIENTO DE LA PROPUESTA TECNICA REFERENCIAL

Item	Actividades	Mes 01		Mes 02		Mes 03		Mes 04		Mes 05
		15	30	15	30	15	30	15	30	15
1.01										
1.02	CONTRATACION									
1.03	EJECUCION									
1.04	SUPERVISION									
1.05	SEGUIMIENTO									
1.06	LIQUIDACION									

Fecha de elaboración de la ficha: 15/04/2024

NOTA : * LA PRESENTE FICHA TECNICA ES REFERENCIAL, RESPECTO AL PRESUPUESTO, METRADOS, COSTOS UNITARIOS E INSUMOS;
DEBIENDO SER LA FICHA TECNICA DEFINITIVA LA QUE ESTABLEZCA EL PRESUPUESTO DE LA ACTIVIDAD U OBRA.

* LA PROPUESTA TECNICA ES REFERENCIAL Y PUEDE VARIAR DE ACUERDO AL ESTUDIO DE LA FICHA TECNICA DEFINITIVA



Firmado digitalmente por
MAMANI GUTIERRES Alejandro
FAU 20520711865 hard
Motivo: Soy el autor del
documento

Profesional de la ALA que ha
elaborado la ficha técnica referencial



Firmado digitalmente por CONDORI
FLORES Humberto FAU 20520711865
hard
Motivo: En señal de Conformidad

Administrador de La
Administración Local Del Agua



Firmado
digitalmente por
RUIZ VENTOCILLA
Miguel Angel
FAU 20520711865
hard
Motivo: Doy V° B°

Profesional Designado
Por La AAA



Firmado
digitalmente por
DELGADO Victor
Hermes FAU
20520711865 hard
Motivo: Doy V° B°

Director de La Autoridad
Administrativa Del Agua

PRESUPUESTO REFERENCIAL DE LA PROPUESTA TECNICA

Presupuesto: **LIMPIEZA, CONFORMACIÓN DE MUROS DE GAVION EN LA MARGEN IZQUIERDA Y DERECHA DE LA QUEBRADA PFULLPURI (JURPURI), SECTOR CERCADO, DISTRITO SANTO TOMAS, PROVINCIA DE CHUMBIVILCAS, DEPARTAMENTO DE CUSCO.**

Cliente: **AUTORIDAD NACIONAL DEL AGUA**

Lugar: **CERCADO DISTRITO SANTO TOMAS, PROVINCIA DE CHUMBIVILCAS, DEPARTAMENTO DE CUSCO.**

ITEM	DESCRIPCIÓN	UND.	METRADO	PRECIO S/.	PARCIAL S/.
01	LIMPIEZA, DESCOLMATACION Y CONSTRUCCION DE MURO DE GAVIONES (L= 620.00 ML.)				
01.01	TRABAJOS PROVISIONALES				3,065.66
01.01.01	CARTEL INFORMATIVO DE LA ACTIVIDAD 3.60 x 4.80 m	und	1.00	1,707.41	1,707.41
01.01.02	CASETA DE GUARDIANIA Y/O ALMACEN	m2	15.00	90.55	1,358.25
01.02	TRABAJOS PRELIMINARES				16,102.42
01.02.01	MOVILIZACIÓN Y DESMOVILIZACIÓN DE MAQUINARIA	VJE	2.00	5,303.13	10,606.26
01.02.04	TRAZO Y REPLANTEO	km	1.24	1,775.66	2,201.82
01.02.05	CONTROL TOPOGRAFICO	km	1.24	2,656.73	3,294.35
01.03	MOVIMIENTO DE TIERRAS				166,041.93
01.03.02	LIMPIEZA Y DESCOLMATACIÓN DEL CAUCE	m3	7,440.00	6.43	47,839.20
01.03.03	CONFORMACIÓN DE DIQUE CON MATERIAL PROPIO	m3	3,720.00	6.71	24,961.20
01.03.04	EXCAVACIÓN DE BASE ANTISOCAVANTE	m3	1,116.00	13.91	15,523.56
01.03.05	PERFILADO Y REFINE EN TALUD DE DIQUE	m2	1,860.00	3.44	6,398.40
01.03.06	ELIMINACIÓN DE MATERIAL EXCEDENTE	m3	5,561.40	12.82	71,319.57
01.04	PROTECCION C/GAVIONES Y COLCHON ANTISOCAVANTE				1,403,520.54
01.04.01	SUMINISTRO, TRANSPORTE E INSTALACION DE GEOTEXTIL NO TEJIDO	m2	12,772.00	14.75	188,387.00
01.04.02	SELECCIÓN Y ACOPIO DE PIEDRA DE CANTERA Ø = 6" @ 8"	m3	3,534.00	84.45	298,446.30
01.04.03	CARGUIO Y TRANSPORTE DE PIEDRA	m3	3,534.00	30.38	107,377.68
01.04.04	SUMINISTRO Y ARMADO DE GAVION TIPO COLCHON DE 5 X 2 X 0.30 m	Und.	248.00	777.34	192,780.32
01.04.05	SUMINISTRO Y ARMADO DE GAVION TIPO CAJA DE 5 X 1 X 1 m	Und.	372.00	645.78	240,230.16
01.04.06	SUMINISTRO Y ARMADO DE GAVION TIPO CAJA DE 5 X 1.5 X 1 m	Und.	124.00	851.77	105,619.48
01.04.07	INSTALACIÓN DE GAVION TIPO COLCHON DE 5 X 2 X 0.30 m	Und.	248.00	25.50	6,324.00
01.04.08	INSTALACIÓN DE GAVION TIPO CAJA DE 5 X1.00 X 1.00 m	Und.	372.00	34.00	12,648.00
01.04.09	INSTALACIÓN DE GAVION TIPO CAJA DE 5 X1.50 X 1.00 m	Und.	124.00	42.51	5,271.24
01.04.10	LLENADO DE GAVION TIPO COLCHON DE 5 X2.00 X 0.30 m	m3	744.00	36.69	27,297.36
01.04.11	LLENADO DE GAVION TIPO CAJA DE 5 X1.00 X 1.00 m	m3	1,860.00	49.86	92,739.60
01.04.12	LLENADO DE GAVION TIPO CAJA DE 5 X1.50 X 1.00 m	m3	930.00	58.70	54,591.00
01.04.13	TAPADO DE GAVION TIPO COLCHON DE 5 X2.00 X 0.30 m	m2	2,480.00	12.75	31,620.00
01.04.14	TAPADO DE GAVION TIPO CAJA DE 5 X1.00 X 1.00 m	m2	1,860.00	15.94	29,648.40
01.04.15	TAPADO DE GAVION TIPO CAJA DE 5 X1.50 X 1.00 m	m2	620.00	17.00	10,540.00
1.05	FORESTACIÓN				7,659.20
01.05.01	HABILITACIÓN Y SUMINISTRO DE PLANTONES	Und.	414.00	8.29	3,432.26
01.05.02	EXCAVACIÓN DE HOYOS Y PLANTACION	Und.	414.00	2.99	1,237.86
01.05.03	RIEGO Y MANTENIMIENTO	Und.	414.00	7.22	2,989.08



PERÚ

Ministerio
de Desarrollo Agrario
y Riego

1.06	FLETE TERRESTRE				25,000.00
01.06.01	FLETE TERRESTRE	GLB	1.00	25,000.00	25,000.00
	COSTO DIRECTO				1,621,389.75
	GASTOS GENERALES (10%CD)				162,138.97
	UTILIDAD (10%CD)				162,138.97
	SUB TOTAL				1,945,667.70
	IGV (18%)				350,220.19
	TOTAL				2,295,887.88
	SUPERVISIÓN (5%CD)				81,069.49
	SEGUIMIENTO Y MONITOREO (2%CD)				48,641.69
	FICHA DEFINITIVA				20,000.00
	PRESUPUESTO TOTAL				2,445,599.06

SON: DOS MILLONES CUATROCIENTOS CUARENTA Y CINCO MIL QUINIENTOS NOVENTA Y NUEVE CON 06/100 SOLES

NOTA: EL PRESUPUESTO ES REFERENCIAL, DEBIENDO SER LA FICHA TECNICA DEFINITIVA LA QUE ESTABLEZCA EL PRESUPUESTO FINAL DE LA ACTIVIDAD U OBRA



Profesional de la ALA que ha elaborado
la ficha técnica referencial

Firmado digitalmente por
MAMANI GUTIERRES Alejandro
FAU 20520711865 hard
Motivo: Soy el autor del
documento



Administrador de La
Administración Local Del Agua

Firmado digitalmente por CONDORI
FLORES Humberto FAU 20520711865
hard
Motivo: En señal de Conformidad



Profesional Designado
Por La AAA

Firmado
digitalmente por
RUIZ VENTOCILLA
Miguel Angel
FAU 20520711865
hard
Motivo: Doy V° B°



Director de La Autoridad
Administrativa Del Agua

Firmado
digitalmente por
DELGADO
REGALADO Victor
Humberto FAU
20520711865 hard
Motivo: Doy V° B°



Ministerio
de Desarrollo Agrario
y Riego



PLANILLA GENERAL DE METRADOS REFERENCIALES DE LA PROPUESTA TECNICA

Proyecto: LIMPIEZA, CONFORMACIÓN DE MUROS DE GAVION EN LA MARGEN IZQUIERDA Y DERECHA DE LA QUEBRADA PFULLPURI (JURPURI), SECTOR CERCADO, DISTRITO SANTO TOMAS, PROVINCIA DE CHUMBIVILCAS, DEPARTAMENTO DE CUSCO.

Ubicación: CERCADO DISTRITO SANTO TOMAS, PROVINCIA DE CHUMBIVILCAS, DEPARTAMENTO DE CUSCO.

Fecha: 15/04/2024

Item	Descripción	Unid.	Nro veces	Dimensiones			Parcial	Total
				Largo	Ancho	Altura		
1.00	LIMPIEZA, DESCOLMATACION Y CONSTRUCCION DE MURO DE GAVIONES (L= 620.00 ML.)							
1.01	OBRAS PROVISIONALES							
01.01.01	CARTEL INFORMATIVO DE LA ACTIVIDAD 3.60 x 4.80 m	Und.						1.00
	Cartel de identificación de la Obra		1.00				1.00	
01.01.02	CASETA DE GUARDIANIA Y/O ALMACEN	m2						15.00
	caseta de guardia y/o almacen		1.00	5.00	3.00		15.00	
1.02	TRABAJOS PRELIMINARES							
01.02.01	MOVILIZACION Y DESMOVILIZACION MAQUINARIA PESADA	vje						2.00
	Movilización de maquinaria pesada		2.00				2.00	
01.02.04	TRAZO Y REPLANTEO	Km						1.24
	Limpieza y Descolmatación		1.00	0.62			1.24	
	Gaviones		1.00	0.62				
01.02.04	CONTROL TOPOGRAFICO	Km						1.24
	control topográfico		1.00	0.62			1.24	
	Gaviones		1.00	0.62				
1.03	MOVIMIENTO DE TIERRAS							
01.03.01	LIMPIEZA Y DESOLMATACION CAUCE RIO	m3						7.440.00
	Cauce estable de río		1.00	620.00	15.00	0.80	7.440.00	
01.03.02	CONFORMACIÓN DE DIQUE CON MATERIAL PROPIO	m3						3.720.00
	conformación de dique con material propio		1.00	620.00	3.00	2.00	3.720.00	
01.03.03	EXCAVACIÓN DE BASE ANTISOCAVANTE	m3						1.116.00
	Gaviones caja y Colchon antisocavante		1.00	620.00	6.00	0.30	1.116.00	
01.03.04	PERFILADO Y REFINE EN TALUD DE DIQUE	m2						1.860.00
	perfilado y refine en talud de dique		1.00	620.00		3.00	1.860.00	
01.03.05	ELIMINACIÓN DE MATERIAL EXCEDENTE	m3						5.561.40
	eliminación de material excedente		1.00	esp = 15%			5.561.40	
1.04	PROTECCION C/GAVIONES Y COLCHON ANTISOCAVANTE							
01.04.01	SUMINISTRO, TRANSPORTE E INSTALACION DE GEOTEXTIL NO TEJIDO	m2						12.772.00
	suministro, transporte e instalacion de geotextil no tejido		2.00	620.00	10.30		12.772.00	
01.04.02	SELECCIÓN Y ACOPIO DE PIEDRA DE CANTERA Ø = 6" @ 8"	m3						3.534.00
	Gavion tipo colchon 5.0 x 2.0 x 0.30 m		2	620.00	2.00	0.30	744.00	
	Gavion tipo caja 5.0 x 1.0 x 1.0 m		3	620.00	1.00	1.00	1.860.00	
	Gavion tipo caja 5.0 x 1.5 x 1.0 m		1	620.00	1.50	1.00	930.00	
01.04.03	CARGUIO Y TRANSPORTE DE PIEDRA	m3						3.534.00
	Cargulo y transporte de piedra			3.534.00			3.534.00	
01.04.04	SUMINISTRO Y ARMADO DE GAVION TIPO COLCHON DE 5 X 2 X 0.30 m	und.						248.00
	Suministro y armado gavión tipo colchón		2	620.00			248.00	
01.04.05	SUMINISTRO Y ARMADO DE GAVION TIPO CAJA DE 5 X 1 X 1 m	und.						372.00
	Suministro y armado gavión tipo caja		3	620.00			372.00	
01.04.06	SUMINISTRO Y ARMADO DE GAVION TIPO CAJA DE 5 X 1.5 X 1 m	und.						124.00
	Suministro y armado gavión tipo caja		1	620.00			124.00	
01.04.07	INSTALACION DE GAVION TIPO COLCHON DE 5 X 2 X 0.30 m	und.						248.00
	Instalación gavión tipo colchón		2	620.00			248.00	
01.04.08	INSTALACION DE GAVION TIPO CAJA DE 5 X1.00 X 1.00 m	und.						372.00
	Instalación gavión tipo caja		3	620.00			372.00	
01.04.09	INSTALACION DE GAVION TIPO CAJA DE 5 X1.50 X 1.00 m	und.						124.00
	Instalación gavión tipo caja		1	620.00			124.00	
01.04.10	LLENADO DE GAVION TIPO COLCHON DE 5 X2.00 X 0.30 m	m3						744.00
	Llenado gavión tipo colchón		2	620.00	2.00	0.30	744.00	
01.04.11	LLENADO DE GAVION TIPO CAJA DE 5 X1.00 X 1.00 m	m3						1.860.00
	Llenado gavión tipo caja		3	620.00	1.00	1.00	1.860.00	
01.04.12	LLENADO DE GAVION TIPO CAJA DE 5 X1.50 X 1.00 m	m3						930.00
	Llenado gavión tipo caja		1	620.00	1.50	1.00	930.00	
01.04.13	TAPADO DE GAVION TIPO COLCHON DE 5 X2.00 X 0.30 m	m2						2.480.00
	Tapado gavión tipo colchón		2	620.00	2.00		2.480.00	
01.04.14	TAPADO DE GAVION TIPO CAJA DE 5 X1.00 X 1.00 m	m2						1.860.00
	Tapado gavión tipo caja		3	620.00	1.00		1.860.00	
01.04.15	TAPADO DE GAVION TIPO CAJA DE 5 X1.50 X 1.00 m	m2						620.00
	Tapado gavión tipo caja		1	620.00	1.00		620.00	
01.05.	FORESTACION							
01.05.01	HABILITACIÓN Y SUMINISTRO DE PLANTONES	und.						414.00
	Habilitación y suministro de plantones		4	620.00			413.33	
01.05.02	EXCAVACIÓN DE HOYOS Y PLANTACION	und.						414.00
	Excavación de hoyos y plantacion		4	620.00			413.33	
01.05.02	RIEGO Y MANTENIMIENTO	und.						414.00
	Riego y mantenimiento		4	620.00			413.33	
1.06.	FLETE TERRESTRE							
1.06.01.	FLETE TERRESTRE	gb	1	1.00			1	1.00



Firmado digitalmente por
MAMANI GUTIERRES Alejandro
FAU 20520711865 hard
Motivo: Soy el autor del documento

Profesional de la ALA que ha elaborado
la ficha técnica referencial



Firmado digitalmente por CONDORI
FLORES Humberto FAU 20520711865
hard
Motivo: En señal de Conformidad

Administrador de La
Administración Local Del Agua



Profesional Designado
Por La AAA

Firmado
digitalmente por
RUIZ VENTOCILLA
Miguel Angel
FAU 20520711865
hard
Motivo: Doy V° B°



Firmado digitalmente por
DELGADO REGALADO Victor
Hermes FAU
20520711865 hard
Motivo: Doy V° B°

Director de La Autoridad
Administrativa Del Agua



ESQUEMA DE LA MEDIDA ESTRUCTURAL

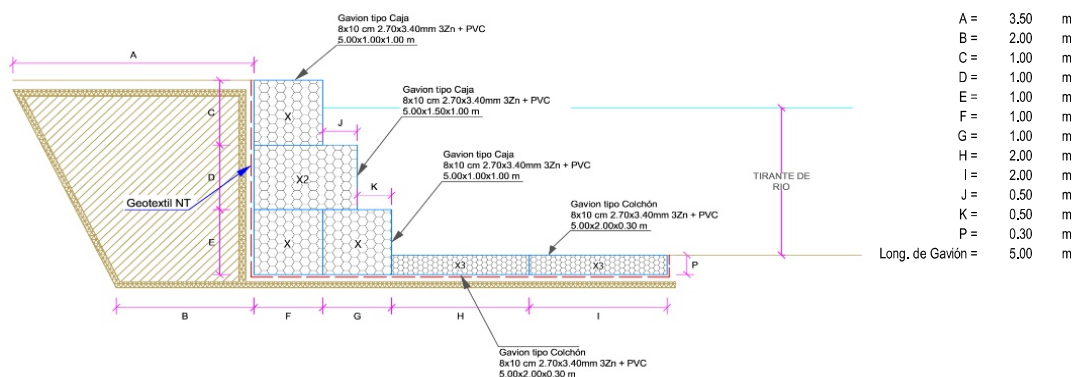

NOTA: LOS METRADOS SON REFERENCIALES, DEBIENDO SER LA FICHA TECNICA DEFINITIVA LA QUE ESTABLEZCA LOS VALORES FINALES, DE ACUERDO AL PLANTEAMIENTO ESTRUCTURAL



Firmado digitalmente por
MAMANI GUTIERRES Alejandro
FAU 20520711865 hard
Motivo: Soy el autor del
documento

Profesional de la ALA que ha elaborado
la ficha técnica referencial



Firmado digitalmente por CONDORI
FLORES Humberto FAU 20520711865
hard
Motivo: En señal de Conformidad

Administrador de La
Administración Local Del Agua



Profesional Designado
Por La AAA

Firmado
digitalmente por
RUIZ VENTOCILLA
Miguel Angel
FAU 20520711865
hard
Motivo: Doy V° B°



Firmado
digitalmente por
DELGADO
REGALADO Victor
Hermes FAU
20520711865 hard
Motivo: Doy V° B°

Director de La Autoridad
Administrativa Del Agua



Análisis de precios unitarios Referenciales de la Propuesta Técnica

LIMPIEZA, CONFORMACIÓN DE MUROS DE GAVION EN LA MARGEN IZQUIERDA Y DERECHA DE LA QUEBRADA PFULLPURI (JURPURI), SECTOR CERCADO, DISTRITO SANTO TOMAS, PROVINCIA DE CHUMBIVILCAS, DEPARTAMENTO DE CUSCO.

Partida	01.01		CARTEL DE IDENTIFICACION DE ACTIVIDAD				
Rendimiento	und/DIA	1.0000		EQ. 1.0000	Costo unitario directo por : und		1,707.41
Código	Descripción Recurso		Unidad	Cuadrilla	Cantidad	Precio S/.	Parcial S/.
Mano de Obra							
0101010003	OPERARIO		hh	1.0000	8.0000	27.49	219.92
0101010005	PEON		hh	2.0000	16.0000	19.56	312.96
							532.88
Materiales							
02041200010009	CLAVOS PARA MADERA CON CABEZA DE 2" A 4"		kg		2.0000	7.27	14.54
0207030001	HORMIGON		m3		0.4800	40.00	19.20
0213010001	CEMENTO PORTLAND TIPO I (42.5 kg)		bol		1.2000	29.00	34.80
0231010001	MADERA TORNILLO		p2		70.0000	7.00	490.00
02901500260004	GIGANTOGRAFIA SEGUN DISEÑO		und		1.0000	600.00	600.00
							1,158.54
Equipos							
0301010006	HERRAMIENTAS MANUALES		%mo		3.0000	532.88	15.99
							15.99

Partida	01.02		CASETA DE GUARDIANIA Y/O ALMACEN				
Rendimiento	m2/DIA	20.0000		EQ. 20.0000	Costo unitario directo por : m2		90.55
Código	Descripción Recurso		Unidad	Cuadrilla	Cantidad	Precio S/.	Parcial S/.
Mano de Obra							
0101010003	OPERARIO		hh	1.0000	0.4000	27.49	11.00
0101010004	OFICIAL		hh	1.0000	0.4000	21.61	8.64
0101010005	PEON		hh	1.0000	0.4000	19.56	7.82
							27.46
Materiales							
02041200010005	CLAVOS PARA MADERA CON CABEZA DE 3"		kg		0.2500	7.27	1.82
0204180008	CALAMINA GALVANIZADA e=0.14 mm		m2		0.8000	6.90	5.52
0231010001	MADERA TORNILLO		p2		6.0000	7.00	42.00
02310500010007	TRIPLAY LUPUNA E= 6 mm		m2		0.7500	17.24	12.93
							62.27
Equipos							
0301010006	HERRAMIENTAS MANUALES		%mo		3.0000	27.46	0.82
							0.82



Partida	02.01	MOVILIZACION Y DESMOVILIZACION DE MAQUINARIA				
Rendimiento	vje/DIA	1.0000	EQ. 1.0000	Costo unitario directo por : vje		5,303.13
Código	Descripción Recurso	Unidad	Cuadrilla	Cantidad	Precio S/.	Parcial S/.
	Mano de Obra					
0101010005	PEON	hh	6.0000	48.0000	19.56	938.88
						938.88
	Equipos					
0301010006	HERRAMIENTAS MANUALES	%mo		3.0000	938.88	28.17
03012200010002	CAMION PLATAFORMA 4 x 2 122 HP 8 tn	hm	3.0000	24.0000	180.67	4,336.08
						4,364.25

Partida	02.04	TRAZO Y REPLANTEO				
Rendimiento	km/DIA	0.5000	EQ. 0.5000	Costo unitario directo por : km		1,775.66
Código	Descripción Recurso	Unidad	Cuadrilla	Cantidad	Precio S/.	Parcial S/.
	Mano de Obra					
0101010003	OPERARIO	hh	0.1000	1.6000	27.49	43.98
0101010005	PEON	hh	0.5000	8.0000	19.56	156.48
0101030000	TOPOGRAFO	hh	1.0000	16.0000	28.53	456.48
01010300030003	AYUDANTE DE TOPOGRAFIA	hh	0.5000	8.0000	21.61	172.88
						829.82
	Materiales					
02040300010043	FIERRO 3/8"	var		0.5000	22.30	11.15
0213010001	CEMENTO PORTLAND TIPO I (42.5 kg)	bol		3.6000	29.00	104.40
02130300010003	YESO BOLSA 25 kg	bol		3.0000	20.00	60.00
0231040001	ESTACAS DE MADERA	und		50.0000	4.65	232.50
0240020001	PINTURA ESMALTE	gal		0.3500	60.17	21.06
						429.11
	Equipos					
0301000014	MIRAS	día	2.0000	4.0000	17.36	69.44
0301000015	JALONES	día	4.0000	8.0000	14.96	119.68
0301000022	ESTACION TOTAL	he	1.0000	16.0000	18.92	302.72
0301010006	HERRAMIENTAS MANUALES	%mo		3.0000	829.82	24.89
						516.73



Partida	02.05	CONTROL TOPOGRAFICO				
Rendimiento	km/DIA	0.2000	EQ. 0.2000	Costo unitario directo por : km		2,656.73
Código	Descripción Recurso	Unidad	Cuadrilla	Cantidad	Precio S/.	Parcial S/.
Mano de Obra						
0101010004	OFICIAL	hh	0.1000	4.0000	21.61	86.44
0101010005	PEON	hh	0.5000	20.0000	19.56	391.20
0101030000	TOPOGRAFO	hh	1.0000	40.0000	28.53	1,141.20
01010300030003	AYUDANTE DE TOPOGRAFIA	hh	0.2500	10.0000	21.61	216.10
						1,834.94
Materiales						
02130300010003	YESO BOLSA 25 kg	bol		3.0000	20.00	60.00
0231040001	ESTACAS DE MADERA	und		50.0000	4.65	232.50
0240020001	PINTURA ESMALTE	gal		0.2500	60.17	15.04
						307.54
Equipos						
0301000023	NIVEL TOPOGRAFICO	hm	1.0000	40.0000	11.48	459.20
0301010006	HERRAMIENTAS MANUALES	%mo		3.0000	1,834.94	55.05
						514.25

Partida	03.01	LIMPIEZA Y DESCOLMATACIÓN DE CAUCE DE RIO				
Rendimiento	m3/DIA	850.0000	EQ. 850.0000	Costo unitario directo por : m3		6.43
Código	Descripción Recurso	Unidad	Cuadrilla	Cantidad	Precio S/.	Parcial S/.
Mano de Obra						
0101010003	OPERARIO	hh	1.0000	0.0094	27.49	0.26
0101010005	PEON	hh	1.0000	0.0094	19.56	0.18
						0.44
Equipos						
0301010006	HERRAMIENTAS MANUALES	%mo		3.0000	0.44	0.01
03011800020002	TRACTOR DE ORUGAS DE 300-330 HP	hm	1.0000	0.0094	636.58	5.98
						5.99

Partida	03.02	CONFORMACION DE DIQUE SECO C/ MAQUINARIA CON MATERIAL PROPIO				
Rendimiento	m3/DIA	810.0000	EQ. 810.0000	Costo unitario directo por : m3		6.71
Código	Descripción Recurso	Unidad	Cuadrilla	Cantidad	Precio S/.	Parcial S/.
Mano de Obra						
0101010005	PEON	hh	1.0000	0.0099	19.56	0.19
0101010010	OFICIAL (CONTROLADOR)	hh	1.0000	0.0099	21.61	0.21
						0.40
Equipos						
0301010006	HERRAMIENTAS MANUALES	%mo		3.0000	0.40	0.01
03011800020002	TRACTOR DE ORUGAS DE 300-330 HP	hm	1.0000	0.0099	636.58	6.30
						6.31





Partida	03.03	EXCAVACION PARA COLCHON ANTISOCAVANTE					
Rendimiento	m3/DIA	380.0000	EQ. 380.0000	Costo unitario directo por : m3		13.91	
Código	Descripción Recurso	Unidad	Cuadrilla	Cantidad	Precio S/.	Parcial S/.	
	Mano de Obra						
0101010003	OPERARIO	hh	0.1000	0.0021	27.49	0.06	
0101010005	PEON	hh	1.0000	0.0211	19.56	0.41	
						0.47	
	Equipos						
0301010006	HERRAMIENTAS MANUALES	%mo		3.0000	0.47	0.01	
03011800020002	TRACTOR DE ORUGAS DE 300-330 HP	hm	1.0000	0.0211	636.58	13.43	
						13.44	

Partida	03.04	PERFILADO Y REFINE EN TALUD DE DIQUE					
Rendimiento	m2/DIA	1,200.0000	EQ. 1,200.0000	Costo unitario directo por : m2		3.44	
Código	Descripción Recurso	Unidad	Cuadrilla	Cantidad	Precio S/.	Parcial S/.	
	Mano de Obra						
0101010004	OFICIAL	hh	1.0000	0.0067	21.61	0.14	
0101010005	PEON	hh	2.0000	0.0133	19.56	0.26	
						0.40	
	Equipos						
0301010006	HERRAMIENTAS MANUALES	%mo		3.0000	0.40	0.01	
03011700010007	EXCAVADORA SOBRE ORUGAS 170 - 250 HP 1	hm	1.0000	0.0067	451.50	3.03	
						3.04	

Partida	03.05	ELIMINACION DE MATERIAL EXCEDENTE					
Rendimiento	m3/DIA	1,200.0000	EQ. 1,200.0000	Costo unitario directo por : m3		12.82	
Código	Descripción Recurso	Unidad	Cuadrilla	Cantidad	Precio S/.	Parcial S/.	
	Mano de Obra						
0101010005	PEON	hh	1.0000	0.0067	19.56	0.13	
0101010010	OFICIAL (CONTROLADOR)	hh	0.1000	0.0007	21.61	0.02	
						0.15	
	Equipos						
0301010006	HERRAMIENTAS MANUALES	%mo		3.0000	0.40	0.01	
03011600010005	CARGADOR SOBRE LLANTAS DE 200 - 250 HP 4. yd3	hm	1.0000	0.0067	346.26	2.32	
03012200040001	CAMION VOLQUETE DE 15 m3	hm	4.0000	0.0267	387.56	10.35	
						12.68	



Partida	04.01		SUMINISTRO E INSTALACION DE GEOTEXTIL NO TEJIDO MACTEX MT 20				
Rendimiento	m2/DIA	500.0000		EQ. 500.0000	Costo unitario directo por : m2		14.75
Código	Descripción Recurso		Unidad	Cuadrilla	Cantidad	Precio S/.	Parcial S/.
	Mano de Obra						
0101010003	OPERARIO		hh	1.0000	0.0160	27.49	0.44
0101010004	OFICIAL		hh	1.0000	0.0160	21.61	0.35
0101010005	PEON		hh	2.0000	0.0320	19.56	0.63
							1.42
	Materiales						
0210020009	GEOTEXTIL NO TEJIDO MACTEX MT200		m2		1.0500	12.66	13.29
							13.29
	Equipos						
0301010006	HERRAMIENTAS MANUALES		%mo		3.0000	1.42	0.04
							0.04

Partida	04.02		SELECCIÓN Y ACOPIO DE PIEDRA DE CANTERA Ø = 6" @ 8"				
Rendimiento	m3/DIA	100.0000		EQ. 100.0000	Costo unitario directo por : m3		84.45
Código	Descripción Recurso		Unidad	Cuadrilla	Cantidad	Precio S/.	Parcial S/.
	Mano de Obra						
0101010004	OFICIAL		hh	1.0000	0.0800	21.61	1.73
0101010005	PEON		hh	25.0000	2.0000	19.56	39.12
							40.85
	Materiales						
02070100050005	PIEDRA MEDIANA DE 6" a 8" (comunidad)		m3		1.0000	42.37	42.37
							42.37
	Equipos						
0301010006	HERRAMIENTAS MANUALES		%mo		3.0000	40.85	1.23
							1.23

Partida	04.03		CARGUIO Y TRANSPORTE DE PIEDRA				
Rendimiento	m3/DIA	460.0000		EQ. 460.0000	Costo unitario directo por : m3		30.38
Código	Descripción Recurso		Unidad	Cuadrilla	Cantidad	Precio S/.	Parcial S/.
	Mano de Obra						
0101010004	OFICIAL		hh	1.0000	0.0174	21.61	0.38
							0.38
	Equipos						
0301010006	HERRAMIENTAS MANUALES		%mo		5.0000	0.38	0.02
03011600010005	CARGADOR SOBRE LLANTAS DE 200 - 250 HP 4. yd3 hm		hm	0.5000	0.0087	346.26	3.01
03012200040001	CAMION VOLQUETE DE 15 m3		hm	4.0000	0.0696	387.56	26.97
							30.00



Partida	04.04		SUMINISTRO Y ARMADO DE GAVION TIPO COLCHON "A" DE 5 X 2 X 0.30 m				
Rendimiento	und/DIA	16.0000		EQ. 16.0000	Costo unitario directo por : und		777.34
Código	Descripción Recurso		Unidad	Cuadrilla	Cantidad	Precio S/.	Parcial S/.
	Mano de Obra						
0101010004	OFICIAL		hh	1.0000	0.5000	21.61	10.81
0101010005	PEON		hh	2.0000	1.0000	19.56	19.56
							30.37
	Materiales						
0204300002	GAVION TORSS HEXAG 8X10 CM TIPO COLCHON "A" und				1.0000	746.06	746.06
							746.06
	Equipos						
0301010006	HERRAMIENTAS MANUALES		%mo		3.0000	30.37	0.91
							0.91

Partida	04.05		SUMINISTRO Y ARMADO DE GAVION TIPO CAJA "A" DE 5 X 1 X 1 m				
Rendimiento	und/DIA	6.0000		EQ. 6.0000	Costo unitario directo por : und		645.78
Código	Descripción Recurso		Unidad	Cuadrilla	Cantidad	Precio S/.	Parcial S/.
	Mano de Obra						
0101010004	OFICIAL		hh	0.3750	0.5000	21.61	10.81
0101010005	PEON		hh	0.7500	1.0000	19.56	19.56
							30.37
	Materiales						
0204300006	GAVION TORSS HEXAG 8X10 CM TIPO CAJA "A" 5.0 und				1.0000	614.50	614.50
							614.50
	Equipos						
0301010006	HERRAMIENTAS MANUALES		%mo		3.0000	30.37	0.91
							0.91

Partida	04.06		SUMINISTRO Y ARMADO DE GAVION TIPO CAJA "B" DE 5 X 1.5 X 1 m				
Rendimiento	und/DIA	8.0000		EQ. 8.0000	Costo unitario directo por : und		851.77
Código	Descripción Recurso		Unidad	Cuadrilla	Cantidad	Precio S/.	Parcial S/.
	Mano de Obra						
0101010004	OFICIAL		hh	0.5000	0.5000	21.61	10.81
0101010005	PEON		hh	1.0000	1.0000	19.56	19.56
							30.37
	Materiales						
0204300007	GAVION TORSS HEXAG 8X10 CM TIPO "B" 5.0 X 1.5 X und				1.0000	820.49	820.49
							820.49
	Equipos						
0301010006	HERRAMIENTAS MANUALES		%mo		3.0000	30.37	0.91
							0.91



Partida	04.07	INSTALACION DE GAVION TIPO COLCHON "A" 5 x 2 x 0.30					
Rendimiento	und/DIA	20.0000	EQ. 20.0000	Costo unitario directo por : und		25.50	
Código	Descripción Recurso	Unidad	Cuadrilla	Cantidad	Precio S/.	Parcial S/.	
	Mano de Obra						
0101010004	OFICIAL	hh	1.0000	0.4000	21.61	8.64	
0101010005	PEON	hh	2.0000	0.8000	19.56	15.65	
						24.29	
	Equipos						
0301010006	HERRAMIENTAS MANUALES	%mo		5.0000	24.29	1.21	
						1.21	

Partida	04.08	INSTALACION DE GAVION TIPO CAJA "A" 5 x 1 x 1m					
Rendimiento	und/DIA	15.0000	EQ. 15.0000	Costo unitario directo por : und		34.00	
Código	Descripción Recurso	Unidad	Cuadrilla	Cantidad	Precio S/.	Parcial S/.	
	Mano de Obra						
0101010004	OFICIAL	hh	1.0000	0.5333	21.61	11.52	
0101010005	PEON	hh	2.0000	1.0667	19.56	20.86	
						32.38	
	Equipos						
0301010006	HERRAMIENTAS MANUALES	%mo		5.0000	32.38	1.62	
						1.62	

Partida	04.09	INSTALACION DE GAVION TIPO CAJA "B" 5 x 1.5 x 1m					
Rendimiento	und/DIA	12.0000	EQ. 12.0000	Costo unitario directo por : und		42.51	
Código	Descripción Recurso	Unidad	Cuadrilla	Cantidad	Precio S/.	Parcial S/.	
	Mano de Obra						
0101010004	OFICIAL	hh	1.0000	0.6667	21.61	14.41	
0101010005	PEON	hh	2.0000	1.3333	19.56	26.08	
						40.49	
	Equipos						
0301010006	HERRAMIENTAS MANUALES	%mo		5.0000	40.49	2.02	
						2.02	



Partida	04.10	LLENADO DE GAVIÓN TIPO COLCHON "A" DE 5 X2.00 X 0.30 m				
Rendimiento	m3/DIA	40.0000	EQ. 40.0000	Costo unitario directo por : m3		36.69
Código	Descripción Recurso	Unidad	Cuadrilla	Cantidad	Precio S/.	Parcial S/.
	Mano de Obra					
0101010004	OFICIAL	hh	1.0000	0.2000	21.61	4.32
0101010005	PEON	hh	8.0000	1.6000	19.56	31.30
						35.62
	Equipos					
0301010006	HERRAMIENTAS MANUALES	%mo		3.0000	35.62	1.07
						1.07

Partida	04.11	LLENADO DE GAVION TIPO "A" DE 5 X 1.00 X 1.00 m				
Rendimiento	m3/DIA	30.0000	EQ. 30.0000	Costo unitario directo por : m3		49.86
Código	Descripción Recurso	Unidad	Cuadrilla	Cantidad	Precio S/.	Parcial S/.
	Mano de Obra					
0101010004	OFICIAL	hh	1.0000	0.2667	21.61	5.76
0101010005	PEON	hh	8.0000	2.1333	19.56	41.73
						47.49
	Equipos					
0301010006	HERRAMIENTAS MANUALES	%mo		5.0000	47.49	2.37
						2.37

Partida	04.12	LLENADO DE GAVION TIPO "B" DE 5 X 1.50 X 1.00 m				
Rendimiento	m3/DIA	25.0000	EQ. 25.0000	Costo unitario directo por : m3		58.70
Código	Descripción Recurso	Unidad	Cuadrilla	Cantidad	Precio S/.	Parcial S/.
	Mano de Obra					
0101010004	OFICIAL	hh	1.0000	0.3200	21.61	6.92
0101010005	PEON	hh	8.0000	2.5600	19.56	50.07
						56.99
	Equipos					
0301010006	HERRAMIENTAS MANUALES	%mo		3.0000	56.99	1.71
						1.71



Partida	04.13	TAPADO DE GAVION TIPO COLCHON "A" 5 X 2.00 X 0.30 m				
Rendimiento	m2/DIA	40.0000	EQ. 40.0000	Costo unitario directo por : m2		12.75
Código	Descripción Recurso	Unidad	Cuadrilla	Cantidad	Precio S/.	Parcial S/.
	Mano de Obra					
0101010004	OFICIAL	hh	1.0000	0.2000	21.61	4.32
0101010005	PEON	hh	2.0000	0.4000	19.56	7.82
						12.14
	Equipos					
0301010006	HERRAMIENTAS MANUALES	%mo		5.0000	12.14	0.61
						0.61

Partida	04.14	TAPADO DE GAVION TIPO CAJA "A" DE 5 X1.00 X 1.00 m				
Rendimiento	m2/DIA	32.0000	EQ. 32.0000	Costo unitario directo por : m2		15.94
Código	Descripción Recurso	Unidad	Cuadrilla	Cantidad	Precio S/.	Parcial S/.
	Mano de Obra					
0101010004	OFICIAL	hh	1.0000	0.2500	21.61	5.40
0101010005	PEON	hh	2.0000	0.5000	19.56	9.78
						15.18
	Equipos					
0301010006	HERRAMIENTAS MANUALES	%mo		5.0000	15.18	0.76
						0.76

Partida	04.15	TAPADO DE GAVION TIPO CAJA "B" DE 5 X1.50 X 1.00 m				
Rendimiento	m2/DIA	30.0000	EQ. 30.0000	Costo unitario directo por : m2		17.00
Código	Descripción Recurso	Unidad	Cuadrilla	Cantidad	Precio S/.	Parcial S/.
	Mano de Obra					
0101010004	OFICIAL	hh	1.0000	0.2667	21.61	5.76
0101010005	PEON	hh	2.0000	0.5333	19.56	10.43
						16.19
	Equipos					
0301010006	HERRAMIENTAS MANUALES	%mo		5.0000	16.19	0.81
						0.81



Partida	05.01		HABILITACION Y SUMINSTRO DE PLANTONES				
Rendimiento	und/DIA	1,000.0000	EQ. 1,000.0000		Costo unitario directo por : und		8.29
Código	Descripción Recurso		Unidad	Cuadrilla	Cantidad	Precio S/.	Parcial S/.
	Mano de Obra						
0101010004	OFICIAL		hh	0.1000	0.0008	21.61	0.02
0101010005	PEON		hh	1.0000	0.0080	19.56	0.16
							0.18
	Materiales						
0291010006	PLANTON NATIVO		und		1.0000	5.00	5.00
							5.00
	Equipos						
0301010006	HERRAMIENTAS MANUALES		%mo		3.0000	0.18	0.01
03012200040001	CAMION VOLQUETE DE 15 m3		hm	1.0000	0.0080	387.56	3.10
							3.11

Partida	05.02		EXCAVACION DE HOYOS Y PLANTACION				
Rendimiento	und/DIA	60.0000	EQ. 60.0000		Costo unitario directo por : und		2.99
Código	Descripción Recurso		Unidad	Cuadrilla	Cantidad	Precio S/.	Parcial S/.
	Mano de Obra						
0101010004	OFICIAL		hh	0.1000	0.0133	21.61	0.29
0101010005	PEON		hh	1.0000	0.1333	19.56	2.61
							2.90
	Equipos						
0301010006	HERRAMIENTAS MANUALES		%mo		3.0000	2.90	0.09
							0.09

Partida	05.03		RIEGO Y MANTENIMIENTO				
Rendimiento	und/DIA	300.0000	EQ. 300.0000		Costo unitario directo por : und		7.22
Código	Descripción Recurso		Unidad	Cuadrilla	Cantidad	Precio S/.	Parcial S/.
	Mano de Obra						
0101010004	OFICIAL		hh	0.1000	0.0027	21.61	0.06
0101010005	PEON		hh	1.0000	0.0267	19.56	0.52
							0.58
	Equipos						
03012200050001	CAMION CISTERNA (2,500 GLNS.)		hm	1.0000	0.0267	248.86	6.64
							6.64



Ministerio
de Desarrollo Agrario
y Riego



Partida	06.01	FLETE TERRESTRE					
Rendimiento	glb/DIA		EQ.		Costo unitario directo por : glb	25,000.00	
Código	Descripción Recurso		Unidad	Cuadrilla	Cantidad	Precio S/.	Parcial S/.
		Materiales					
0203020002	FLETE TERRESTRE		glb		1.0000	25,000.00	25,000.00
							25,000.00

NOTA: LOS ANALISIS DE COSTOS UNITARIOS SON REFERENCIALES, DEBIENDO SER LA FICHA TECNICA DEFINITIVA LA QUE DETERMINE LOS COSTOS UNITARIOS FINALES



RELACION DE INSUMOS REFERENCIAL

LIMPIEZA, CONFORMACIÓN DE MUROS DE GAVION EN LA MARGEN IZQUIERDA Y DERECHA DE LA QUEBRADA PFULLPURI (JURPURI), SECTOR CERCADO, DISTRITO SANTO TOMAS, PROVINCIA DE CHUMBIVILCAS, DEPARTAMENTO DE CUSCO.

CERCADO DISTRITO SANTO TOMAS, PROVINCIA DE CHUMBIVILCAS, DEPARTAMENTO DE CUSCO.

Recurso	Unidad	Cantidad	Precio S/.	Parcial S/.
MANO DE OBRA				
OPERARIO	hh	292.6156	27.49	8,044.00
OFICIAL	hh	3,395.5004	21.61	73,376.76
PEON	hh	19,178.6486	19.56	375,134.37
OFICIAL (CONTROLADOR)	hh	40.7210	21.61	879.98
TOPOGRAFO	hh	69.4402	28.53	1,981.13
AYUDANTE DE TOPOGRAFIA	hh	22.3198	21.61	482.33
				459,898.57

MATERIALES

FLETE TERRESTRE	glb	1.0000	25,000.00	25,000.00
FIERRO 3/8"	var	0.6200	22.30	13.83
CLAVOS PARA MADERA CON CABEZA DE 3"	kg	3.7500	7.27	27.26
CLAVOS PARA MADERA CON CABEZA DE 2" A 4"	kg	2.0000	7.27	14.54
CALAMINA GALVANIZADA e=0.14 mm	m2	12.0000	6.90	82.80
GAVION TIPO CAJA 10x12cm, CAL 2.7mm 5 x 0.5 x 0.5 TRIPLE ZINC	und	124.0000	820.49	101,740.76
GAVION TORSS HEXAG 8X10 CM TIPO CAJA "A" 5.0 X 1.0 X 1.00	und	372.0000	614.50	228,594.00
GAVION TORSS HEXAG 8X10 CM TIPO COLCHON "A" 5.0 X 1.0 X 0.30	und	248.0000	746.06	185,022.88
PIEDRA MEDIANA DE 6" a 8" (comunidad)	m3	3,534.0000	42.37	149,735.58
HORMIGON	m3	0.4800	40.00	19.20
GEOTEXTIL NO TEJIDO MACTEX MT200	m2	13,410.6000	12.66	169,778.20
CEMENTO PORTLAND TIPO I (42.5 kg)	bol	5.6640	29.00	164.26
YESO BOLSA 25 kg	bol	7.4400	20.00	148.80
MADERA TORNILLO	p2	160.0000	7.00	1,120.00
ESTACAS DE MADERA	und	124.0000	4.65	576.60



Firmado digitalmente por
MAMANI GUTIERRES Alejandro
FAU 20520711865 hard
Motivo: Soy el autor del
documento

la ficha té



Firmado digitalmente por CONDORI
FLORES Humberto FAU 20520711865
Motivo: Soy el autor del documento

Administración Local Del Agua



Firmado digitalmente por
RUIZ VENTOCILLA
Miguel Angel
FAU 20520711865
hard

Por La A



Firmado digitalmente por
DELGADO
REGALADO Victor
Hermes FAU
20520711865 hard

Administrativa Del Agua



Ministerio
de Desarrollo Agrario
y Riego



TRIPLAY LUPUNA E= 6 mm	m2	11.2500	17.24	193.95
PINTURA ESMALTE	gal	0.7439	60.17	44.76
GIGANTOGRAFIA SEGUN DISEÑO	und	1.0000	600.00	600.00
PLANTON NATIVO	und	414.0000	5.00	2,070.00

864,947.42

EQUIPOS

MIRAS	día	4.9600	17.36	86.11
JALONES	día	9.9200	14.96	148.40
ESTACION TOTAL	he	19.8400	18.92	375.37
NIVEL TOPOGRAFICO	hm	49.6000	11.48	569.41
HERRAMIENTAS MANUALES	%mo			17,413.97
CARGADOR SOBRE LLANTAS DE 200 - 250 HP 4. yd3	hm	68.0072	346.26	23,548.17
EXCAVADORA SOBRE ORUGAS 170 - 250 HP 1	hm	7.9462	451.50	3,587.71
TRACTOR DE ORUGAS DE 300-330 HP	hm	133.8916	636.58	85,232.71
CAMION PLATAFORMA 4 x 2 122 HP 8 tn	hm	48.0000	180.67	8,672.16
CAMION CISTERNA (2,500 GLNS.)	hm	11.0538	248.86	2,750.85
CAMION VOLQUETE 6 x 4 330HP15 M3	hm	397.7678	387.56	154,158.89

296,543.75

Total S/. 1,621,389.74

NOTA: LOS INSUMOS SON REFERENCIALES DEBIENDO SER LA FICHA TECNICA DEFINITIVA LA QUE DEFINA ESTOS COSTOS



Firmado digitalmente por
MAMANI GUTIERRES Alejandro
FAU 20520711865 hard
Motivo: Soy el autor del
documento

la ficha té



Firmado digitalmente por CONDORI
FLORES Humberto FAU 20520711865
Motivo: Soy el autor del documento

Administración Local Del Agua



Firmado
digitalmente por
RUIZ VENTOCILLA
Miguel Angel
FAU 20520711865
hard

Por La A Administrativa Del Agua



Firmado
digitalmente por
DELGADO Victor
Hermes FAU
20520711865 hard

CRONOGRAMA REFERENCIAL DE ACTIVIDADES DE LA PROPUESTA TECNICA

Proyecto: LIMPIEZA, CONFORMACIÓN DE MUROS DE GAVION EN LA MARGEN IZQUIERDA Y DERECHA DE LA QUEBRADA PFULLPURI, CERCADO DISTRITO SANTO TOMAS, PROVINCIA DE CHUMBIVILCAS, DEPARTAMENTO DE CUSCO.

Ubicación: CERCADO DISTRITO SANTO TOMAS, PROVINCIA DE CHUMBIVILCAS, DEPARTAMENTO DE CUSCO.

Fecha: 15/04/2024

ITEM	ACTIVIDAD	PLAZO DE EJECUCION (DÍAS)											
		MES 01				MES 02							
		I	II	III	IV	I	II	III	IV				
1.00	LIMPIEZA, DESCOLMATACION Y CONSTRUCCION DE MURO DE GAVIONES (L= 620.00 ML.)												
1.01	OBRAS PROVISIONALES												
01.01.01	CARTEL INFORMATIVO DE LA ACTIVIDAD 3.60 x 4.80 m												
01.01.02	CASETA DE GUARDIANA Y/O ALMACEN												
1.02	TRABAJOS PRELIMINARES												
01.02.01	MOVILIZACION Y DESMOVILIZACION MAQUINARIA PESADA												
01.02.04	TRAZO Y REPLANTEO												
01.02.05	CONTROL TOPOGRAFICO												
1.03	MOVIMIENTO DE TIERRAS												
01.03.01	LIMPIEZA Y DESOLMATACION CAUCE RIO												
01.03.02	CONFORMACIÓN DE DIQUE CON MATERIAL PROPIO												
01.03.03	EXCAVACIÓN DE BASE ANTISOCAVANTE												
01.03.04	PERFILADO Y REFINE EN TALUD DE DIQUE												
01.03.05	ELIMINACIÓN DE MATERIAL EXCEDENTE												
1.04	PROTECCION CIGAVIONES Y COLCHON ANTISOCAVANTE												
01.04.01	SUMINISTRO, TRANSPORTE E INSTALACION DE GEOTEXTIL NO TEJIDO												
01.04.02	SELECCIÓN Y ACOPIO DE PIEDRA DE CANTERA Ø = 6" @ 8"												
01.04.03	CARGUIJO Y TRANSPORTE DE PIEDRA												
01.04.04	SUMINISTRO Y ARMADO DE GAVION TIPO COLCHON DE 5 X 2 X 0.30 m												
01.04.05	SUMINISTRO Y ARMADO DE GAVION TIPO CAJA DE 5 X 1 X 1 m												
01.04.06	SUMINISTRO Y ARMADO DE GAVION TIPO CAJA DE 5 X 1.5 X 1 m												
01.04.07	INSTALACION DE GAVION TIPO COLCHON DE 5 X 2 X 0.30 m												
01.04.08	INSTALACION DE GAVION TIPO CAJA DE 5 X1.00 X 1.00 m												
01.04.09	INSTALACION DE GAVION TIPO CAJA DE 5 X1.50 X 1.00 m												
01.04.10	LLENADO DE GAVION TIPO COLCHON DE 5 X2.00 X 0.30 m												
01.04.11	LLENADO DE GAVION TIPO CAJA DE 5 X1.00 X 1.00 m												
01.04.12	LLENADO DE GAVION TIPO CAJA DE 5 X1.50 X 1.00 m												
01.04.13	TAPADO DE GAVION TIPO COLCHON DE 5 X2.00 X 0.30 m												
01.04.14	TAPADO DE GAVION TIPO CAJA DE 5 X1.00 X 1.00 m												
01.04.15	TAPADO DE GAVION TIPO CAJA DE 5 X1.50 X 1.00 m												
01.05.	FORESTACION												
01.05.01	HABILITACIÓN Y SUMINISTRO DE PLANTONES												
01.05.02	EXCAVACIÓN DE HOYOS Y PLANTACION												
01.05.02	RIEGO Y MANTENIMIENTO												

MAQUINARIA QUE SE EMPLEARÁ EN LA ACTIVIDAD

TIEMPO A LA ACTIVIDAD = 1.00 Hr

TIEMPO A LA CANTERA = 1.50 Hr

TIPO DE MÁQUINA	CANT. (UND)	TIEMPO HORAS (IDA Y VUELTA)
VEHÍCULOS TRANSPORTABLES		
CAMION SEMITRAYLER 6 X 4 330 HP 35 ton		19.0
TRACTOR DE ORUGAS DE 310 HP	2	4.0
EXCAVADORA SOBRE ORUGAS 325 HP 2.0-3.8 yd3 (ACTIVIDAD)	1	2.0
EXCAVADORA SOBRE ORUGAS (CANTERA)	1	3.0
CARGADOR SOBRE LLANTAS DE 200-250 HP 4.6 yd3	1	2.0
RODILLO LISO VIBRATORIO AUTOPROPULSADO 70-100 HP 7-9 ton	2	4.0
MOTONIVELADORA DE 125 HP	2	4.0
CAMION PLATAFORMA 4 X 2 122 HP 8 ton		3.0
MARTILLO NEUMATICO DE 29 kg	2	
COMPRESORA NEUMATICA 335 - 375 PCM - 93 HP	2	
VEHÍCULOS AUTO TRANSPORTABLES		
CAMION VOLQUETE DE 6X4 15 m3	9	18.0
CAMION CISTERNA 4 X 2 (AGUA) 122 HP 2,000 gl	2	4.0
CAMIONETA 4X4 PICK-UP	2	4.0



Firmado digitalmente por
MAMANI GUTIERRES Alejandro
FAU 20520711865 hard
Motivo: Soy el autor del documento



Firmado digitalmente por CONDORI
FLORES Humberto FAU 20520711865
hard
Motivo: En señal de Conformidad



Firmado digitalmente por
RUIZ VENTOCILLA Miguel Angel
FAU 20520711865
hard
Motivo: Doy V° B°



Firmado digitalmente por
DELGADO REGALADO Victor
Hermes FAU 20520711865 hard
Motivo: Doy V° B°